

[일상 속 과천시민 체육활동 톺아보기]

전국민: 문화체육관광부, 국민생활체육 조사 결과(2023년) 인용

* 톺아보기: 실실이 더들어 실패다라는 순우리말

과천시민 · 생활권 인구 체육 참여율 단위: %

최근 1년간 규칙적 체육활동 참여 정도

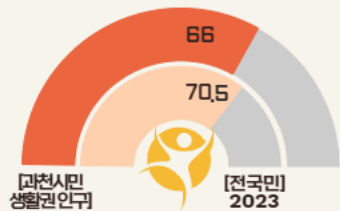

성·연령별 참여정도



성·연령별 참여정도

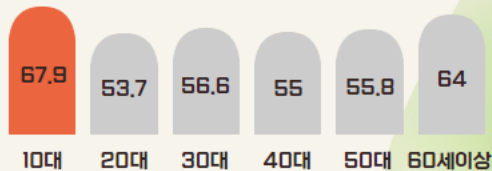

주로 이용하는 체육시설 단위: %

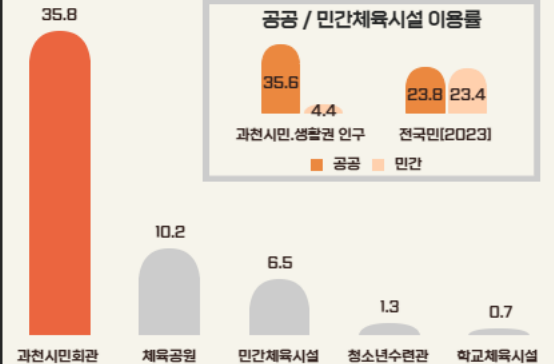

주로 참여하는 체육 종목 (1+2+3순위 종합) 단위: %



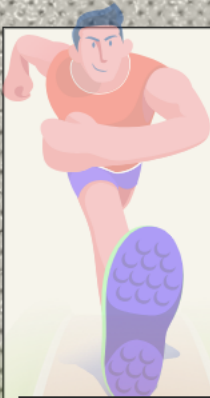

향후 참여하고 싶은 체육종목

단위: %



과천시민·생활권 인구

전국민 [2023]

체육활동 참여 빈도

단위: %

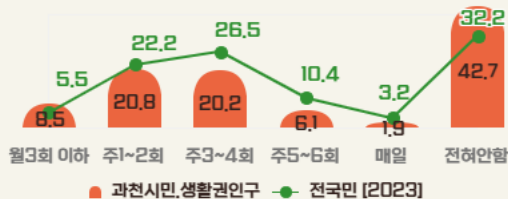

과천시민·생활권인구 전국민 [2023]

체육활동 참여·미참여 이유

단위: %



참여
미참여

2024년 과천시 생활체육 실태조사 개요

구분	내용
조사대상	- 과천시민 또는 과전을 생활권으로 하는 15세 이상 국민
조사규모	- 2,000명(과천시민 80%, 과전생활권 주민 20%)
조사방법	- 1:1 면접조사
표본오차	- 95% 신뢰수준에서 2.2%p
조사기간	- 2024년 5월 13일 ~ 6월21일 (3주간)
주요조사항목	- 건강 및 체력상태, 체육활동 여건, 체육활동 현황, 향후 이용 의향 등

한달 평균 체육활동비

단위: %



과천시민·생활권 인구 전국민 [2023]

통계로 보는 지역정보 과전돋보기

- 발행처: 과천도시공사 미래전략단
- 만든이: 김혜경
- 발행일: 2024. 8. 26.(월)

정기구독 신청하기



이달의 생활 TIP

이번 달에 신청할 수 있는 제도들과
유용한 정책 정보들을 알려드립니다

매달 이메일로 받아보고 싶어요

정기구독 신청하기

과천에서는

● 가정보육 어린이 건강과일 지원사업

접수기간 : 2024. 8. 23.(금)~9. 27.(금)

지원대상 : 관내 어린이집을 이용하지 않는 가정보육 어린이
가정양육수당 또는 부모급여(현금) 수급자

지원내용 : 아동 1인당 3만원 상당의 제철과일 지급, 기간내 2회 가정배송



● 당뇨병 교실 운영

신청기간 : 2024. 8. 30.(금)까지

참여대상 : 과천시민 또는 관내 직장인 누구나

활동사항 : 각 부서별 위원회 위촉, 시정자문 등 시정 참여가 가능한 전 분야



경기에서는

● 2024 장애인 취업박람회

일 시 : 2024. 9. 4.(수) 14:00 ~ 17:00

장 소 : 수원 메세 1층 전시

주관기관 : 경기도 일자리재단, 장애인 고용공단



● 2024 경기도 콘텐츠 법률지원센터 운영

운영기간 : 2024. 12. 31.(화)까지

지원대상 : 전문 법률상담이 필요한 콘텐츠산업 종사자 누구나

지원내용 : 기업 일반법무, 법률 교육, 불공정행위 피해 규제상담



정부에서는

● 2024 세법 개정안[근로자편]

- ▶ 수영장·체력단련장 시설이용료 신용카드 사용액의 30% 소득공제
- ▶ 개인종합자산관리계좌(ISA) 세제지원 확대
- ▶ 근로장려금(EITC), 맞벌이가구의 소득상한금액 4,400만원으로 인상
- ▶ 청년도약계좌 비과세 추정요건 완



● 전기차 배터리 만든곳이 궁금할때!!

- ▶ 전기차 배터리 제조사 정보, '자동차리콜센터 누리집' 에서 조회가능
- ▶ 전기차 제작사별로 차종 배터리 제조사 확인 가능
- ▶ 소비자 알권리를 위해 시시각 업데이트 예



● 대한민국 숙박세일 페스타

발급기간 : 2024. 8. 27.(화) ~ 9. 29.(일), 매일 오전 10시부터 선착순

발급 처 : 참여 온라인 여행사에서 발급

※ 온라인 여행사 정보는 대한민국 숙박세일 페스타 누리집 확인!

입실기간 : 2024. 9. 9.(월) ~ 10 13.(일) 사용지역 : 비수도권지역



● 유류세 인하 추가 연장

연장기간 : 2024. 10. 31.(목)까지

지원내용 : 휘발유 리터당 164원, 경유 리터당 174원,

LPG부탄 리터당 61원 가액인하

